



LA COMUNICACIÓN COMO CLAVE PARA LA GESTIÓN DE LA RRI: EL PAPEL DE LAS UCC+i

Proyecto “Estudio sobre la comunicación de la Investigación e Innovación Responsable en las UCC+i: Una propuesta de modelo”

*Universitat Jaume I de Castellón
Colaboración: FECYT*

1. **Presentación del proyecto**
2. **Qué estamos haciendo**
3. **Fases del proyecto**
4. **Modelo propuesto**
5. **Encuestas con resultados**
6. **Focus Group con conclusiones**
7. **Panel Delphi**
8. **Jornadas “Nuevas perspectivas en la gestión de la responsabilidad social en las universidades” UJI 29 y 30 de noviembre de 2016**

1. PRESENTACIÓN DEL PROYECTO

Proyecto ***“Estudio sobre la comunicación de la Investigación e Innovación Responsable en las UCC+i: Una propuesta de modelo”***

Liderado por **Domingo García Marzá**

Coordinado por **Francisco Fernández Beltrán**

Equipo de trabajo: Investigadores de comunicación y ética de la UJI

Duración: año 2016

Colaboración: FECYT

1. PRESENTACIÓN DEL PROYECTO

RRI= Investigación e Innovación
Responsable (siglas en inglés)

La RRI está marcando las políticas de ciencia e innovación en la UE desde 2001 con el Plan “Ciencia en sociedad” ha impulsado un mayor diálogo entre ciencia y sociedad.

1. PRESENTACIÓN DEL PROYECTO

RRI, concepto en auge

“Los actores de la sociedad trabajen juntos durante todo el proceso de investigación e innovación con el fin de alinear mejor los procesos y sus resultados con los valores, necesidades y expectativas de la sociedad europea” según la UE

Reto ambicioso

Participación de diferentes actores

Establece seis ejes

1. PRESENTACIÓN DEL PROYECTO

Ejes para conseguir la RRI según la UE:

1. Participación pública
2. Igualdad de género
3. Educación científica
4. Acceso abierto a la información científica
5. Ética
6. Buen gobierno



1. PRESENTACIÓN DEL PROYECTO

Publicaciones que muestran la consolidación:

- Informe Ciencia, sociedad y ciudadanos europeos (European Commission, 2000) de la UE
- Plan de Acción Ciencia y Sociedad (European Commission, 2002)
- Informe Challenging the Future of Science in Society. Emerging trends and cutting-edge issues. The Massis Project (2009)
- Responsible Research and Innovation. Europe's ability to respond to societal challenges (Publications Office, UE, 2012). Visión europea de la RRI

1. PRESENTACIÓN DEL PROYECTO

El reto de la comunicación para una ciencia en sociedad no pasa tanto por ofrecer más información como por proporcionar formas adecuadas para la comunicación y el diálogo.

La comunicación de la ciencia se ha convertido en un “deber” para los científicos y un “derecho” para el público. Derecho a saber y derecho a participar.

Tras la última publicación, los avances de la RRI vienen dados por la convocatoria Horizonte 2020. Recoge su voluntad de favorecer una Investigación e Innovación Responsables.

2. QUÉ ESTAMOS HACIENDO

La UJI, con la colaboración de FECYT, desarrolla un estudio sobre el papel que desempeña la comunicación pública de la ciencia en la gestión de la Innovación e Innovación Responsable (RRI)

Doble perspectiva:

- Ética
- Comunicación

Objetivo:

Desarrollar una propuesta de modelo para favorecer la RRI desde las UCC+i a través del fomento del diálogo entre las universidades y los centros de investigación con sus grupos de interés.

3. FASES DEL PROYECTO

- Desarrollo de un marco ético de la RRI
- Propuesta de un modelo de comunicación de la RRI para las UCC+i
- Estudio de la comunicación de la ciencia desde la perspectiva de la ética y la responsabilidad por parte de las UCC+i
- Validación del modelo de comunicación de la RRI para las UCC+i
- Difusión de los resultados del estudio

3. FASES DEL PROYECTO. Metodología

Estudio documental. En la 1ª fase se desarrolló el marco teórico de la investigación. Reuniones de trabajo del equipo investigador y recopilación y estudio del material bibliográfico.

Cuestionario a las UCC+i. Encuesta online a los responsables de la UCC+i con la colaboración de la FECYT como coordinadora de la Red.

Focus Group. Organización de 2 grupos de discusión: emisor de la ciencia y receptor. Lugar en Madrid, gracias a la colaboración de la responsable de la UCC+i de la Universidad Politécnica.

Panel Delphi. Dos rondas de consultas a expertos referentes a nivel nacional y europeo en materia de RRI en comunicación científica y ética y responsabilidad social.

4. MODELO PROPUESTO. Marca un horizonte de actuación

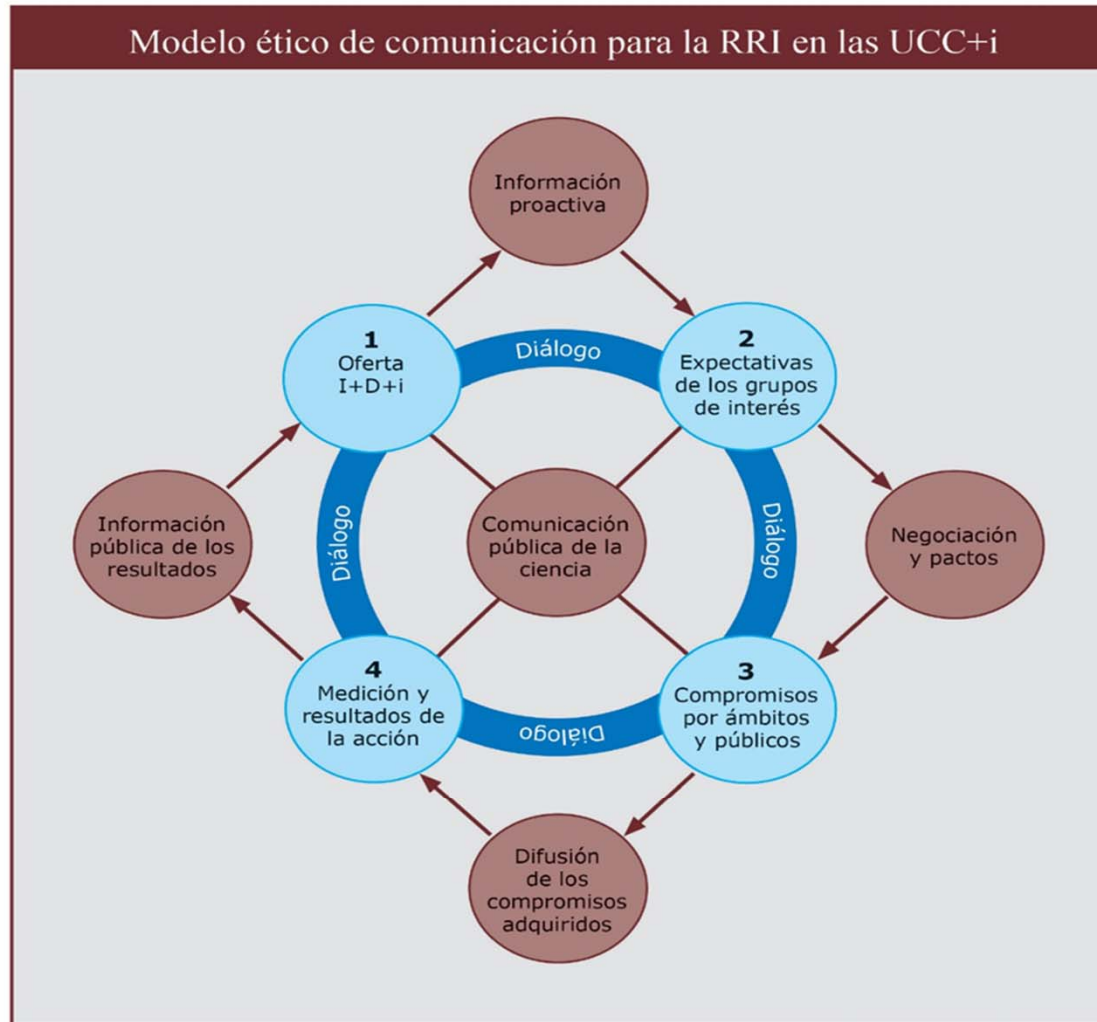

5. RESULTADOS DE LAS ENCUESTAS

- Alto grado de conocimiento del término RRI pero menor aplicación
- Sociedad, medios de comunicación y comunicación científica, públicos prioritarios
- Las TIC como herramientas para la interacción
- Desequilibrios en las respuestas a los stakeholders
- La información, tras la publicación de resultados

5. RESULTADOS DE LAS ENCUESTAS

- Elevada percepción sobre la aplicación de criterios éticos
- Ausencia de acciones vinculadas al modelo propuesto
- RSC más extendida pero RRI en fase incipiente
- Alto grado de interés en la aplicación de la RRI

5. RESULTADOS DE LAS ENCUESTAS

- Importancia de los medios de comunicación tradicionales
- Gran peso otorgado a la sociedad civil y a la comunidad científica. Menor peso como público destinatario a la Administración y el sector empresarial
- Las UCC+i reconocen hacer escasas acciones para conocer expectativas de los grupos de interés, a negociar compromisos para atenderlas y a difundir sus resultados

5. RESULTADOS DE LAS ENCUESTAS

- Se reconoce la imposibilidad de desarrollar acciones de comunicación durante el proceso. La información se ofrece tras los resultados o desarrollo de patentes

A pesar de esto:

- Los encuestados reconocen tener en cuenta criterios de ética y RS en la gestión de la ciencia
- Visión positiva al valorar la aplicación de estos criterios a la comunicación de la ciencia

La aplicación del modelo supondría un cambio sustancial en la forma de entender la comunicación de la ciencia

6. FOCUS GROUP. CONCLUSIONES

- La motivación de los temas tiene que partir de investigadores
- No hay que lanzar el mismo mensaje para toda la sociedad. Hay que dirigirlo a los grupos de interés que se quiera llegar



6. FOCUS GROUP. CONCLUSIONES

- Déficit de los científicos por saber comunicar de forma clara y sencilla para llegar a la sociedad
- Los científicos no tienen *feed-back* con el público que tiene interés en los temas de ciencia
- Cambio en los medios. Redes sociales, principal canal



7. PANEL DELPHI

Actualmente en proceso

Se eligieron a varios expertos de comunicación de la ciencia, ética, comunicación universitaria y RRI

Cuestiones a plantear:

¿Cómo valora el modelo de comunicación propuesto para favorecer la Investigación e Innovación Responsable desde las UCC+i? ¿Qué oportunidades y riesgos considera que presenta?

Elaborado un primer informe con aportaciones de gran interés sobre el modelo. Se ha vuelto a remitir a los participantes para replantear sus respuestas a partir de las aportaciones realizadas por los demás.

8. JORNADAS “NUEVAS PERSPECTIVAS EN LA GESTIÓN DE LA RESPONSABILIDAD SOCIAL EN LAS UNIVERSIDADES”



Jornadas
29 y 30 de noviembre de 2016
Universitat Jaume I de Castelló



- Pretenden estudiar cómo se está aplicando la responsabilidad social en los campus y cuáles son las mejores y más novedosas prácticas en este campo. Se prestará una especial atención a la gestión de la Investigación e Innovación Responsables como el aspecto más emergente de la responsabilidad social de las universidades.
- Están promovidas por el Comisionado del Rector para el Desarrollo de la Responsabilidad Social Universitaria y el Servicio de Comunicación y Publicaciones de la Universitat Jaume I, y cuentan con la colaboración de la Fundación Española para la Ciencia y la Tecnología (FECYT) del Ministerio de Economía y Competitividad.

8. JORNADAS “NUEVAS PERSPECTIVAS EN LA GESTIÓN DE LA RESPONSABILIDAD SOCIAL EN LAS UNIVERSIDADES”

Programa

29 de noviembre «La gestión de la RSU: ética y cumplimiento en la universidad»

16:00-16:15h Inauguración. Excelentísimo rector de la Universitat Jaume I de Castelló, Vicent Climent.

16:15-17:00h «La RSU en España: retos y oportunidades». Oscar J. González Alcántara, investigador del grupo iGR, Ingeniería y Gestión Responsable de la Universidad de Burgos

17:00-17.30h Descanso

17:30-18:30h Mesa redonda. Rafael Domínguez Martín, catedrático del Departamento de Economía de la Universidad de Cantabria especialista en RSU; Sergio Hernández Sánchez, vicerrector adjunto de Relaciones Institucionales para la RSU de la Universidad Miguel Hernández de Elche; Mònica Figueras, vicerrectora de Responsabilidad Social y Promoción de la Universidad Pompeu Fabra. Modera M. José Oltra, vicerrectora de Planificación Estratégica, Callitat e Igualdad de la Universitat Jaume I.

18:30-19:00h «Presentación proyecto RSUJI». Domingo García Marzá, catedrático de Ética y comisionado para la Responsabilidad Social Universitaria de la Universitat Jaume I.

19:00-20:30h Presentación de comunicaciones sobre responsabilidad social universitaria.

8. JORNADAS “NUEVAS PERSPECTIVAS EN LA GESTIÓN DE LA RESPONSABILIDAD SOCIAL EN LAS UNIVERSIDADES”

Programa

30 de noviembre «Aspectos emergentes de la RSU: La investigación e innovación responsables»

10.00-10.45h «Formar en RRI (o Investigación e Innovación Responsables) en la Universidad: por qué y cómo». Gema Revuelta, profesora de la Universidad Pompeu Fabra, directora del Centro de Estudios de Ciencia, Comunicación y Sociedad (UPF) y directora del proyecto europeo HEIRRI.

10.45-11.30h «RRI Tools, herramientas para la gestión de la RRI». Rosina Malagrida, coordinadora del Hub nacional de RRI Tools y responsable de la Unidad de Difusión de la Investigación biomédica de IrsiCaixa.

11.30-12.00h Descanso.

12.00-12.45h «Nuevos públicos para la ciencia». César López, responsable de Unidad del Departamento de Cultura Científica y de la Innovación de la Fundación Española para la Ciencia y la Tecnología (FECYT).

12.45-13.15h «Una propuesta de modelo de comunicación de la RRI desde una perspectiva ética». Francisco Fernández Beltrán, director del Servicio de Comunicación y Publicaciones de la Universitat Jaume I.

13.15-14.30h Presentación de comunicaciones sobre Investigación e Innovación Responsables.

Enlace <https://www.uji.es/com/agenda/2016/11/29/nuevas-perspectivas/>

¡GRACIAS!

<http://www.uji.es/serveis/scp/ucc/projectes/>

